인력 개발과 활용

MANPOWER

4주차 2차시 | 훈련 및 개발 개관

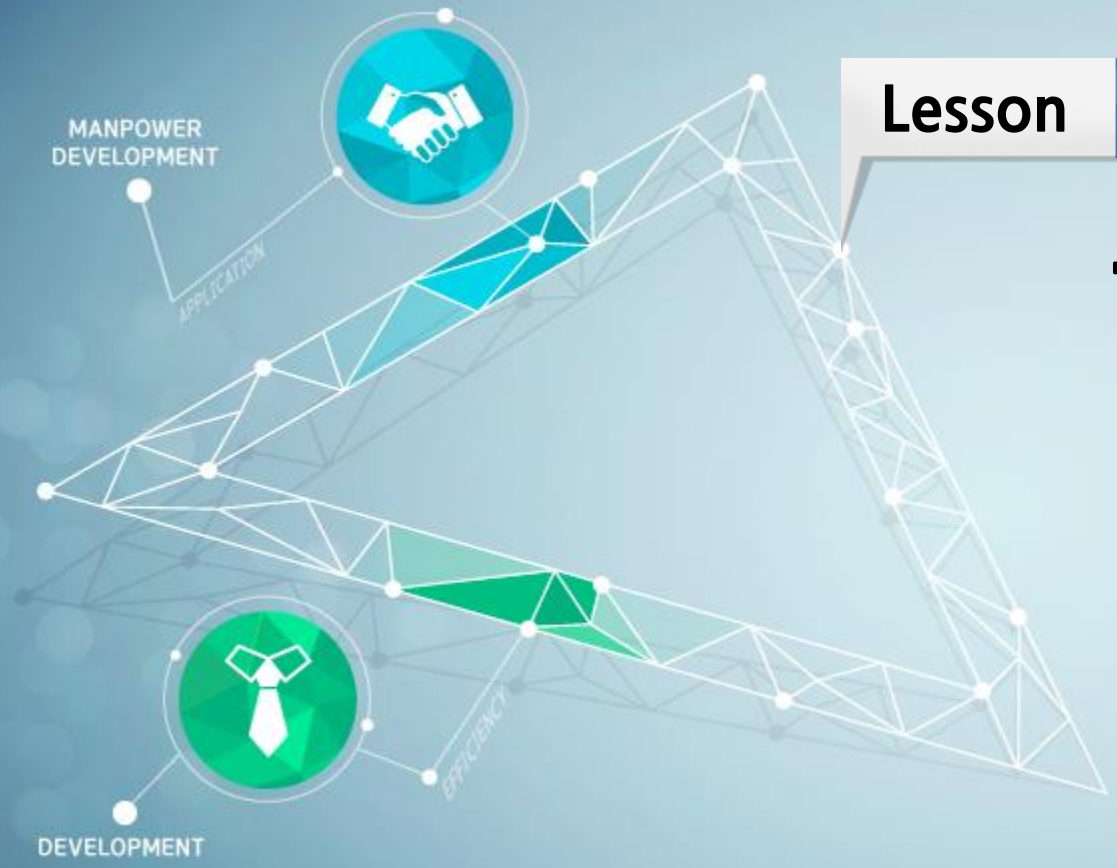

Lesson 01

훈련 및 개발

1. 훈련 및 개발의 개요

훈련 및 개발

- 성과 향상을 위해 직무 관련 지식과 전문성을 체계적으로 발전시키는 과정

훈련	개인들이 조직에서 효과적, 효율적으로 일하도록 그들의 기술을 향상시키고, 적절한 태도를 형성시키는 과정
개발	사람의 지식과 전문성을 현 직무의 요구 수준 이상으로 향상시키는 계획된 성장과 확장(Swanson)

훈련은 **신입사원이나 새로운 직무를 시작**하는 사람, 개발은 **조직에 기여할 수 있는 잠재력을 상당히 지닌 사람**을 대상으로 함

1. 훈련 및 개발의 개요

가. 훈련 및 개발에 대한 관점

1) 교육-훈련 이분법

- 일반 지식의 역할과 vs 특정 직무 관련지식, 전문성의 역할간의 구분

예 기업에서 이익과 직결되지 않는 일반 지식 습득을 위한 프로그램에 투자 원하지 않음

1. 훈련 및 개발의 개요

가. 훈련 및 개발에 대한 관점

1) 교육-훈련 이분법

고등학교 · 대학 프로그램 (일반지식 공급) → 조직에 필요한 특정 직무 지식과 기술을 가르침

BUT

1. 인력이 부족한 노동시장
   - 직무 훈련뿐 아니라 **기초 교육**도 제공
2. 경제발전을 위한 공공기관
   - 특정지역에 산업 유치하기 위해 **특정 직무 훈련** 및 개발 프로그램에 투자

1. 훈련 및 개발의 개요

가. 훈련 및 개발에 대한 관점

2) 성과 분류

- 스완슨의 성과 분류

시스템 변화

필요한 지식 - 시스템 유지활동 외에 전문성이 필요함

시스템 유지

이해, 운영, 문제해결을 통해 필요한 것을 분명히하여 각 단계별 적절한 대처가 필요

- 발명 — 연구나 실험을 통하여 **새로운 방법, 프로세스, 장치시스템을 개발**
- 개선 — 현재 방법을 **더 좋은 상태로 발전시킴**
- 문제해결 — 현재 방법에 있는 **문제의 원인을 확인,제거**
- 운영 — 방법이나 프로세스, 장치, 시스템을 **작동시키고 통제함**
- 이해 — 현재 방법이나 프로세스, 장치, 시스템의 **언어나 소리, 형태, 상징을 이해**

급격한 환경변화 → 맞춤 전략!

1. 훈련 및 개발의 개요

가. 훈련 및 개발에 대한 관점

3) 무형식 학습과 우연 학습

- 마식과 왓킨스의 무형식, 우연 학습모형

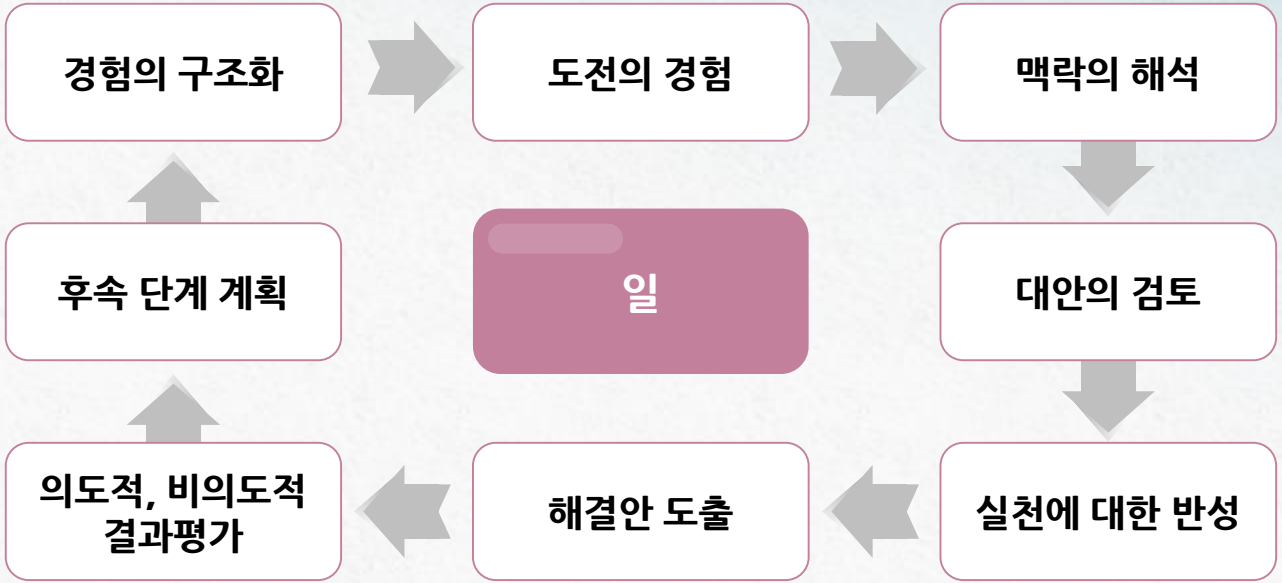

1. 훈련 및 개발의 개요

나. 훈련 및 개발의 내용 영역

01 전문 기술이 주된 훈련 및 개발 프로그램

- 사람- 사물, 사람-절차, 사람-과정
  - 예 생산부서 - 요구되는 기술 훈련

02 경영과 리더십 훈련 및 개발

- 사람-사람, 사람-전문성
  - 예 관리자와 감독자의 과업 : 시스템 유지
- 리더십 과업 : 시스템의 현재와 미래

1. 훈련 및 개발의 개요

나. 훈련 및 개발의 내용 영역

03 동기 훈련 및 개발

- 가치나 신념 의 태도
  - 예 역할 모델 촉진자에 의한 감정적 프리젠테이션, 야생 생존상황 처럼 낯선 환경에 처하게 하는 것
- 변화를 준비시키기 위한 것
- 실제 변화를 수행하는 훈련이 뒤따름

04 경력 훈련 및 개발

- 자신의 경력개발을 장기적 관점에서 설계하는 것(회사 ➡ 개인)

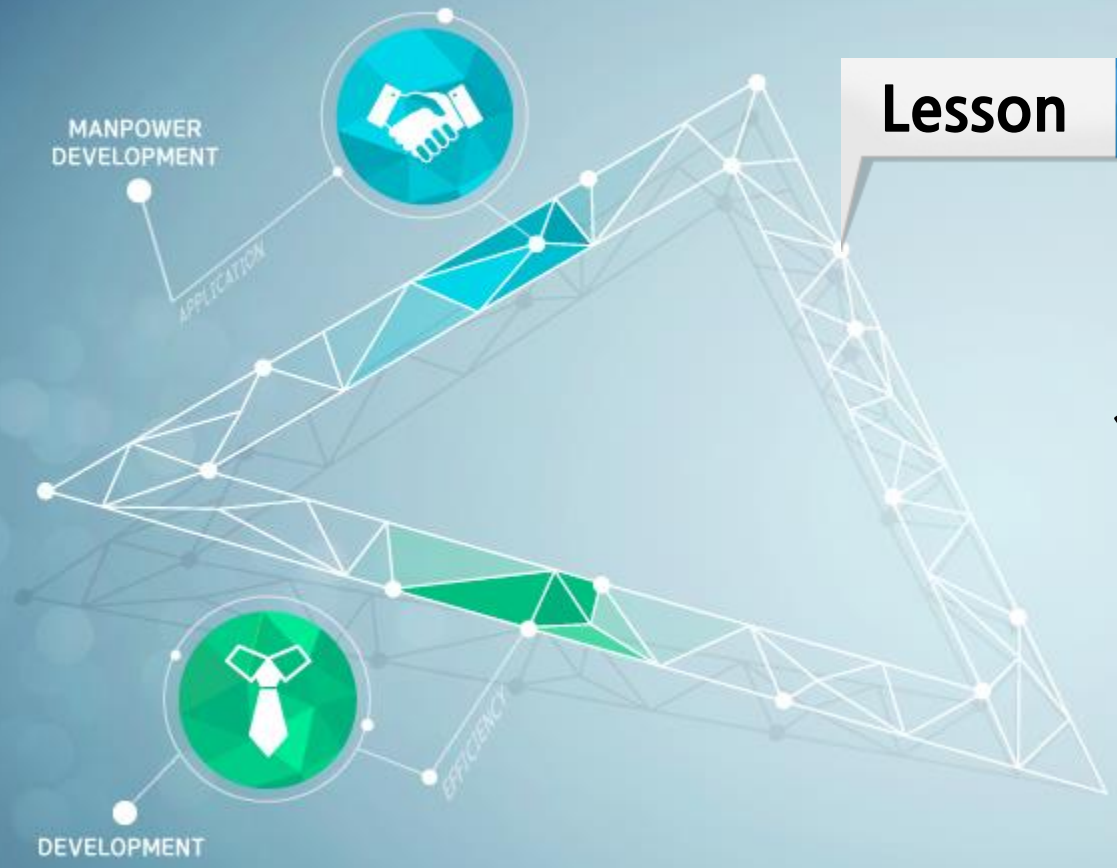

Lesson 02

일반 훈련 및 개발 프로세스

2. 일반 훈련 및 개발 프로세스

인적자원 개발

- 문제를 정의하고 해결하는 방법

- **5단계 ADDIE 모형**
  - 체계적인 훈련 프로그램 개발 방법론

2. 일반 훈련 및 개발 프로세스

- 인적자원개발, 훈련 및 개발, 조직개발 프로세스의 5단계

	인적자원개발	훈련 및 개발	조직개발
1단계	분석	분석	분석 / 계약
2단계	제안	설계	진단 / 피드백
3단계	형성	개발	계획 / 개발
4단계	실행	실행	실행
5단계	평가	평가	평가 / 제도화

2. 일반 훈련 및 개발 프로세스

가. 교수 체제 개발

- 군대에서 체계적, 효과적 훈련 실시를 위해 개발
- 공통의 프로세스가 목적

경직된 프로그램 → 실제 적용에 한계

외부 통제 순서를 자유롭게 변경
상호작용적인 프로세스로 많은 형태 존재

3세대 ADDIE단계

2. 일반 훈련 및 개발 프로세스

가. 교수 체제 개발

- 교수체제개발(ISD)을 위한 상호지원 절차 모형

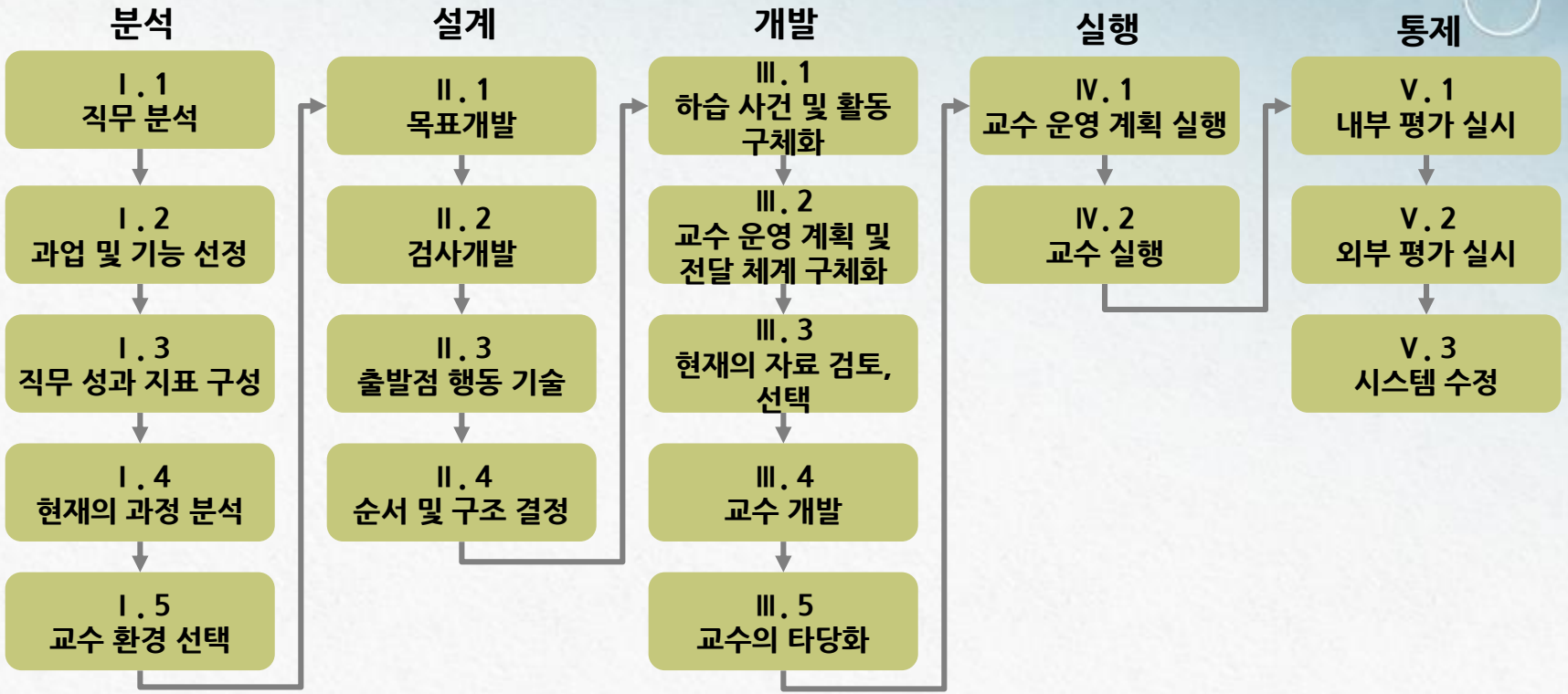

2. 일반 훈련 및 개발 프로세스

나. 성과 훈련 시스템

- 1978년 미국 대형 제조회사 '리처드 스완슨' 개발
- 모든 수준에 사용가능 - 체계적 접근, 공통언어

전통적 5단계
(분석, 설계, 개발, 실행,평가)

+

훈련 및 개발
프로세스 주도

2. 일반 훈련 및 개발 프로세스

나. 성과 훈련 시스템

- TPS 모형

TPS

- 개인, 조직, 프로세스 수준에서의 성과를 향상시키기 위해 전문성을 개발하는 과정

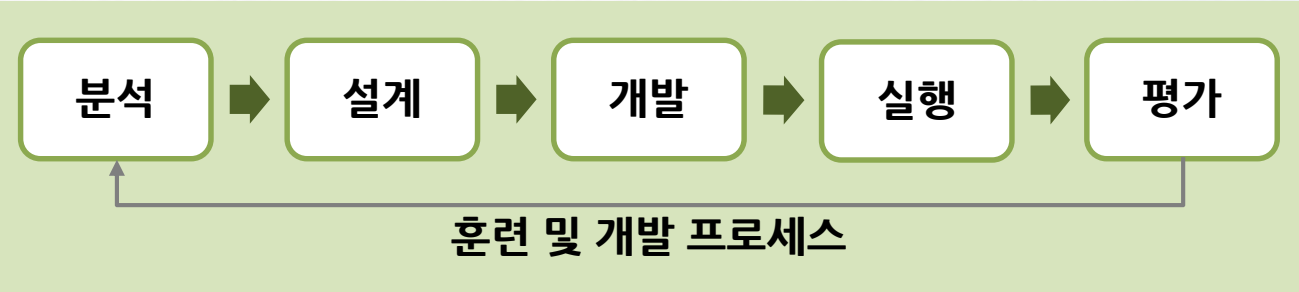

성과 훈련 시스템(TPS)

2. 일반 훈련 및 개발 프로세스

나. 성과 훈련 시스템

- TPS 단계
  - 1단계 : 분석
    - 훈련을 통해 향상될 수 있는 조직의 성과 요구를 진단하고, 일터에서 성과 달성에 필요한 전문성을 문서화 함

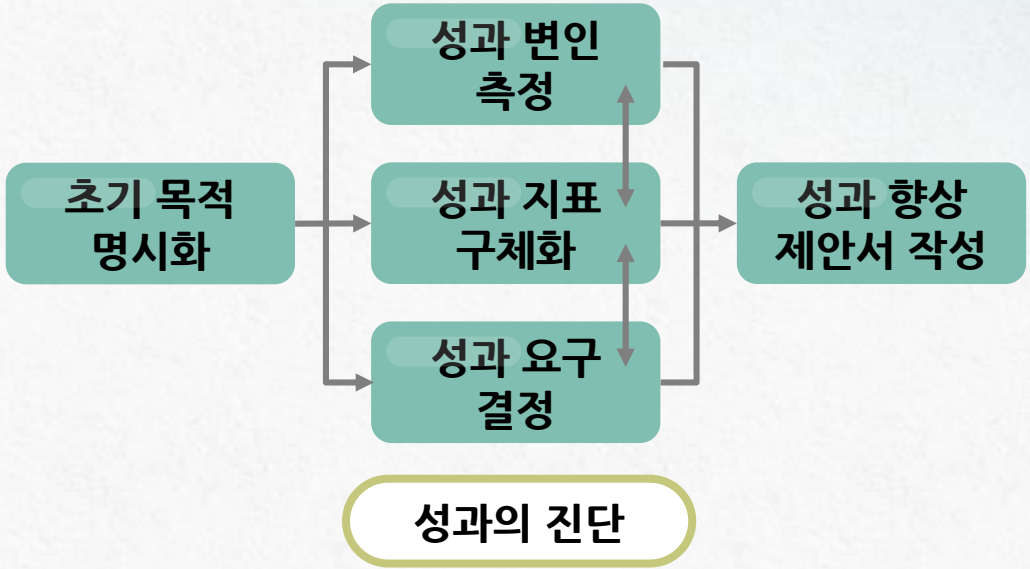

2. 일반 훈련 및 개발 프로세스

나. 성과 훈련 시스템

- TPS 단계
  - 1단계 : 분석
    - 훈련을 통해 향상될 수 있는 조직의 성과 요구를 진단하고, 일터에서 성과 달성에 필요한 전문성을 문서화 함

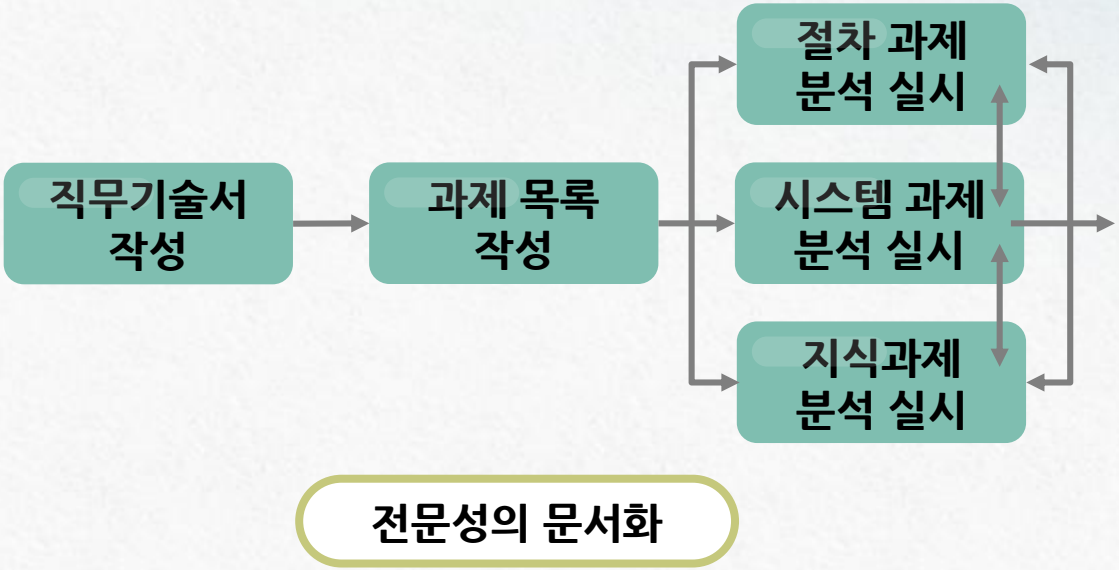

2. 일반 훈련 및 개발 프로세스

나. 성과 훈련 시스템

- TPS 단계
  - 2단계 : 설계
    - 사람들이 일터의 전문성을 개발할 수 있도록 일반적이고 구체적인 전략을 창안하거나 습득

매체 주도 전달 방법	교수자 주도 전달 방법
상호작용 비디오, 컴퓨터 기반 훈련 등	직장외 / 내 강의실, 구조화된 직장내 훈련 등

2. 일반 훈련 및 개발 프로세스

나. 성과 훈련 시스템

- TPS 단계
  - 3단계 : 개발
    - 개발 단계에서는 설계 내용을 실행하는 데 필요한 학습자와 교수자용 훈련 교재를 개발하고 확보

2. 일반 훈련 및 개발 프로세스

나. 성과 훈련 시스템

- TPS 단계
  - 4단계 : 실행
    - 개별 훈련 프로그램을 관리하고 참여자에게 프로그램을 전달

전달 상의 문제점	전문가의 해결책
두려움	⊟ 미리 준비함 ⊟ 분위기를 부드럽게 하는 활동 ⊟ 두려움을 받아들임
신뢰	⊟ 변명하지 않음 ⊟ 전문가적 태도를 가짐
개인적 경험	⊟ 비유, 영화 유명인사를 활용함

2. 일반 훈련 및 개발 프로세스

나. 성과 훈련 시스템

- TPS 단계
  - 4단계 : 실행
    - 개별 훈련 프로그램을 관리하고 참여자에게 프로그램을 전달

전달 상의 문제점	전문가의 해결책
다루기 어려운 학습자	⊟ 군림하는 행동을 피함
참여	⊟ 개방형 질문을 함 ⊟ 참여를 유도함
타이밍	⊟ 계획을 잘함 ⊟ 연습하고 또 연습함
질문	⊟ 예상 질문을 준비함

2. 일반 훈련 및 개발 프로세스

나. 성과 훈련 시스템

- TPS 단계
  - 5단계 : 평가
    - 성과, 학습, 만족도 측면에서 훈련 개발의 효과성을 확인하고 보고함
    - 훈련 및 개발 프로세스 주도
      - 이해관계자의 역할과 책임을 분명히 알려주어 리더십을 발휘하는 것이 중요함

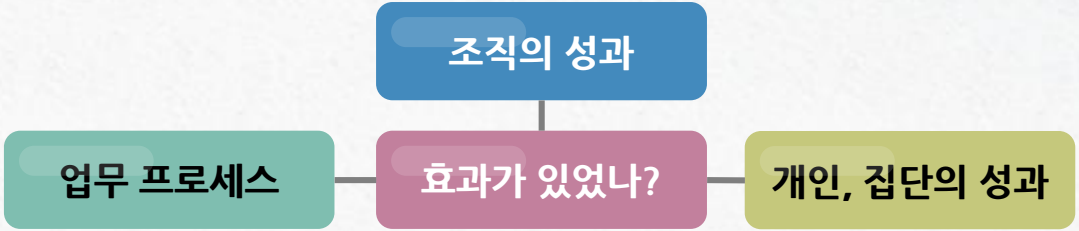

얻고자 하는 것이 분명해야 성취할 수 있다!

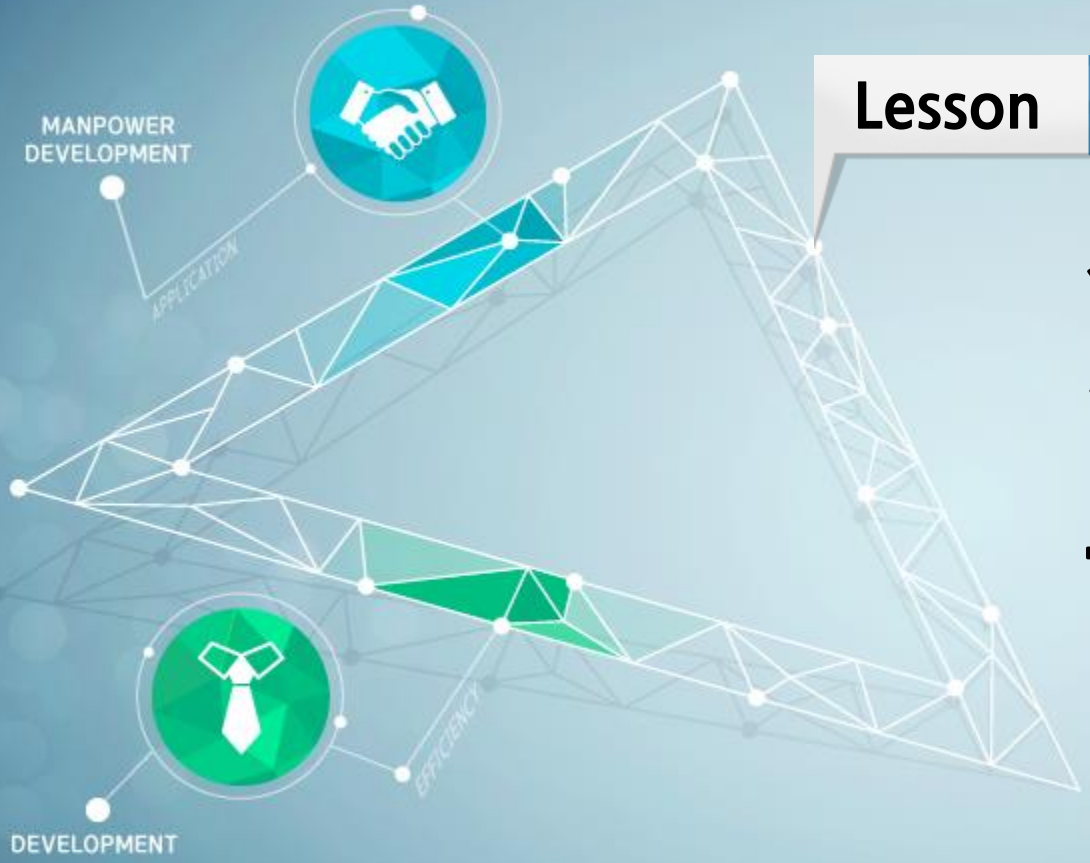

Lesson 03

개인과 팀 / 집단 중심 훈련 및 개발

3. 개인과 팀 / 집단 중심 훈련 및 개발

가. 개인 중심 훈련 및 개발

- 직원 간 훈련 및 개발
  - 시손의 'POPPER' 실습훈련
- 훈련담당자와 직원 간 훈련 및 개발
  - 구조화된 직장내 훈련
    - 실제 업무 환경과 유사한 곳에서 숙련된 직원이 신입직원 훈련
  - 업무 관련 지식 90% = 직장내 시행착오로 학습
  - 시행 착오 비용
    - 첫해 신입직원 연봉의 1/3

3. 개인과 팀 / 집단 중심 훈련 및 개발

나. 팀 / 집단 중심 훈련 및 개발

- 즉각적 성과 보다는 **미래 성과에 초점**
- 액션 러닝
  - 실제 프로젝트나 문제를 통해 공동으로 협력하여 구성원을 개발하는 학습방법
    - 참가자가 문제 해결과 행동을 취하면 그 행동을 통해 학습하기 위해 소집단별로 활동, 학습코치가 업무와 학습활동의 균형을 이루도록 도움
- 학습조직

"환경변화에 더 빨리 적응하는 학습 조직이 살아남는다."

훈련 및 개발은 조직과 구성원 모두를 효율적이고 행복하게 만든다!